

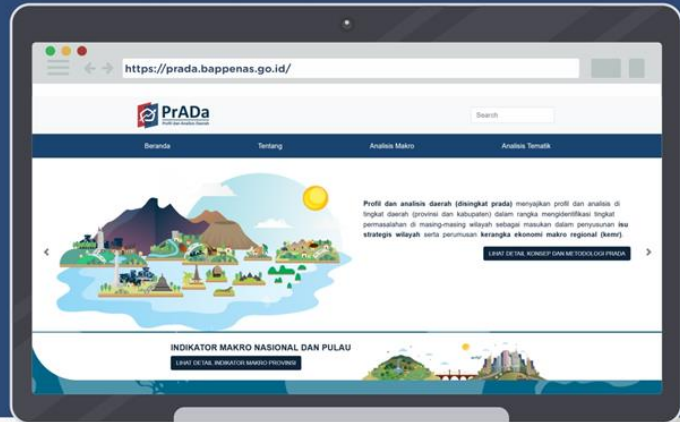

PrADa

Profil dan Analisis Daerah

Direktorat Tata Ruang dan Penanganan Bencana
Keputusan Bidang Pengembangan Regional
Kementerian PPN/Bappenas

Gedung Menara Bappenas (eks Wisma Bakrie II) Lantai 8
Jl. H.R. Rasuna Said Kav. B-2
Kuningan, Jakarta Selatan
Indonesia

dit.trpb@bappenas.go.id
(021) 3157016

Kementerian Perencanaan Pembangunan Nasional Republik Indonesia

Modul Aplikasi PrADa (Profil dan Analisis Daerah)

© Pemegang Copyright Kementerian Perencanaan Pembangunan Nasional Republik Indonesia

Diproduksi : Kementerian Perencanaan Pembangunan Nasional Republik Indonesia
Editor : Direktorat Tata Ruang dan Penanganan Bencana
Keputusan Bidang Pengembangan Regional
Kementerian PPN/Bappenas
Desainer : Nur Azizah Ferawati
Destiaty Nabila

Cetakan Pertama 2022
Hak cipta dilindungi undang-undang

Direktorat Tata Ruang dan Penanganan Bencana
Keputusan Bidang Pengembangan Regional
Kementerian PPN/Bappenas

Gedung Menara Bappenas (eks Wisma Bakrie II) Lantai 8
Jl. H.R. Rasuna Said Kav. B-2
Kuningan, Jakarta Selatan
Indonesia

dft.trpb@bappenas.go.id
(021) 5157016

Apa itu PrADa?

Profil dan Analisis Daerah (PrADa)

menyajikan profil dan analisis di tingkat daerah (Provinsi/ Kabupaten/Kota) dalam rangka mengidentifikasi permasalahan di masing-masing wilayah sebagai masukan dalam penyusunan **isu strategis wilayah** dan perumusan **Kerangka Ekonomi Makro Regional (KEMR)**.

Fokus pembahasan data dalam PrADa meliputi analisa makro kondisi perekonomian, kemiskinan, pengangguran, Indeks Pembangunan Manusia serta perkembangan tingkat kesenjangan antarwilayah. Selain itu, PrADa dilengkapi dengan analisa tematik pembangunan yang dibangun melalui indeks komposit.

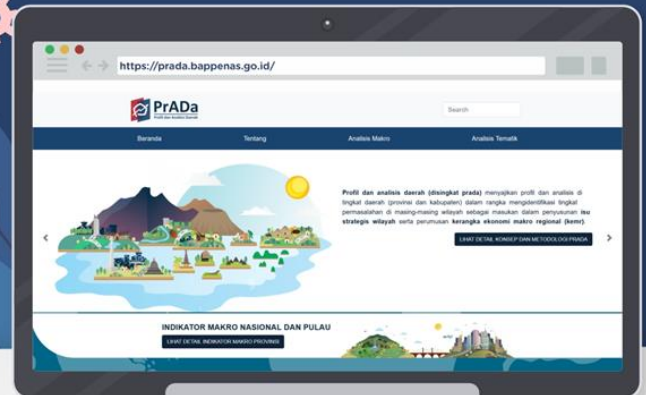

Halaman Utama

- Beranda**
 - Deskripsi singkat PrADa
 - Indikator Makro Pembangunan
- Tentang**
 - Tentang PrADa
 - Metodologi Analisis Makro
 - Tahapan Metodologi Analisis Tematik
 - Kontak Kami
- Analisis Makro**
 - Visualisasi data indikator utama pembangunan menurut provinsi
- Analisis Tematik**
 - Visualisasi indeks tematik pendidikan dan kesehatan

Halaman Utama

Terdapat 5 Indikator Makro Pembangunan:

1. Laju Pertumbuhan Ekonomi
2. Tingkat Kemiskinan
3. Tingkat Pengangguran Terbuka
4. Indeks Pembangunan Manusia
5. Rasio Gini

Data yang ditampilkan merupakan data nasional dan data agregat setiap Pulau

Tentang PrADa

1

Tentang Prada:

Berisi dasar, tujuan, konsep, dan struktur penyusunan PrADa

2

Analisis Makro:

Tahapan penyusunan analisis makro

3

Analisis Tematik:

Tahapan dan langkah-langkah analisis tematik

Tahapan Penyusunan Analisis Makro

Untuk kebutuhan pemutakhiran Dashboard Website PrADa.
Sebagian besar data diintegrasikan langsung antara **SIMREG-PrADa**

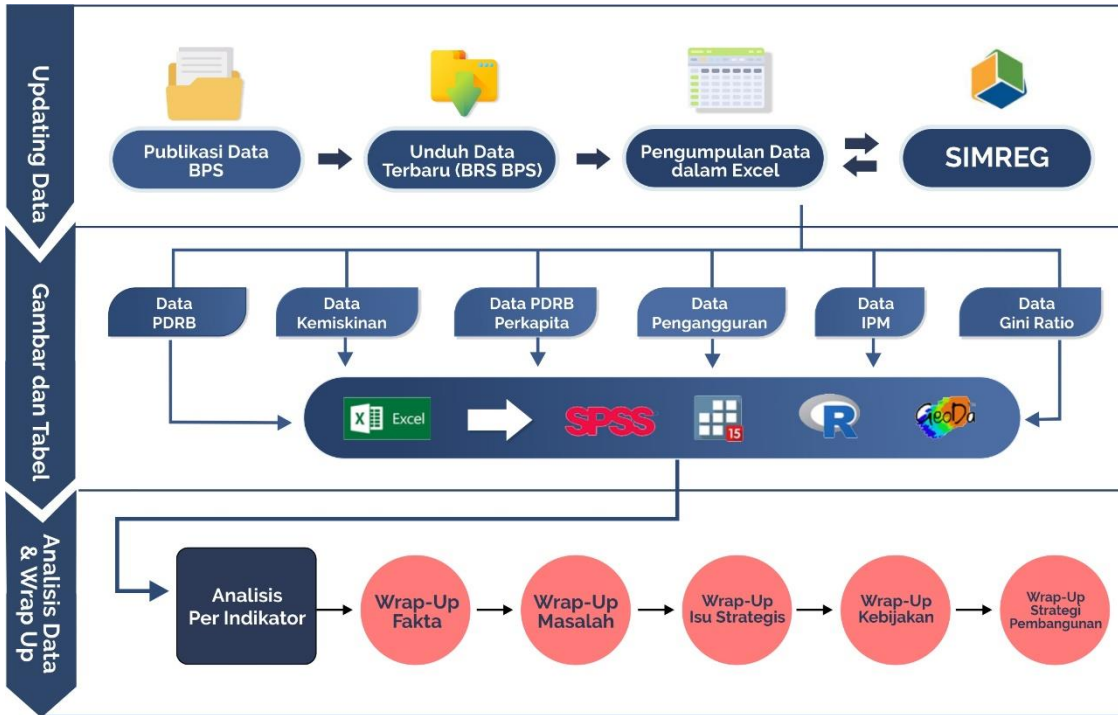

Produk Akhir Grafik

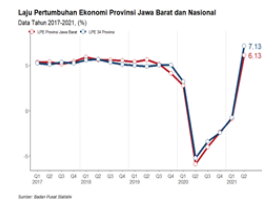
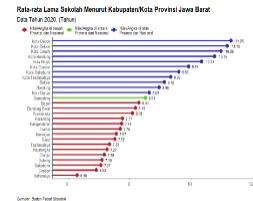

Produk Akhir Analisis

7. Analisis Provinsi Sum... 13. Analisis Provinsi Jaw...
20 Jun 10 20 Jun 10

Tahapan dan Langkah-Langkah Analisis Tematik

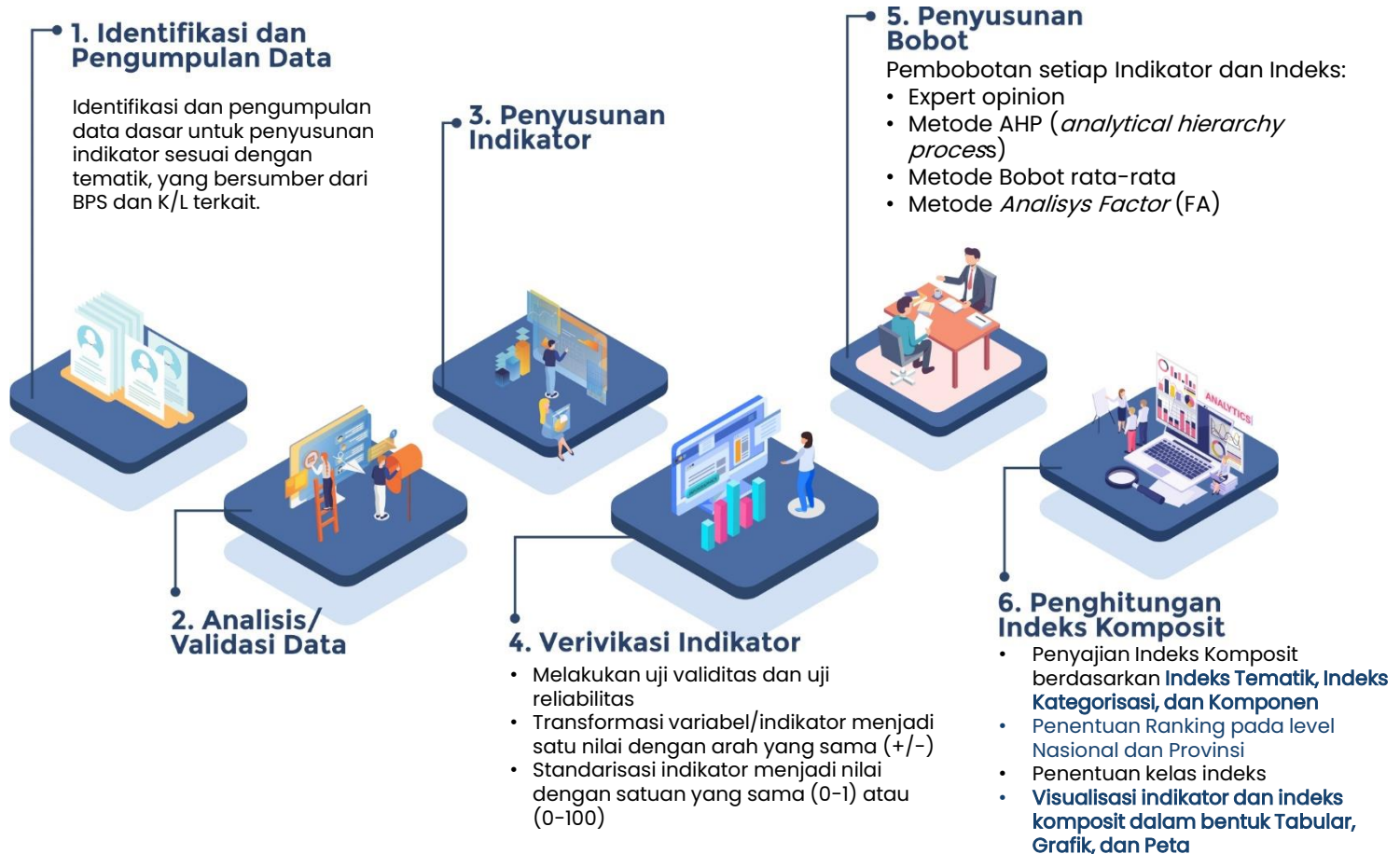

Tahapan dan Metodologi Analisis Tematik

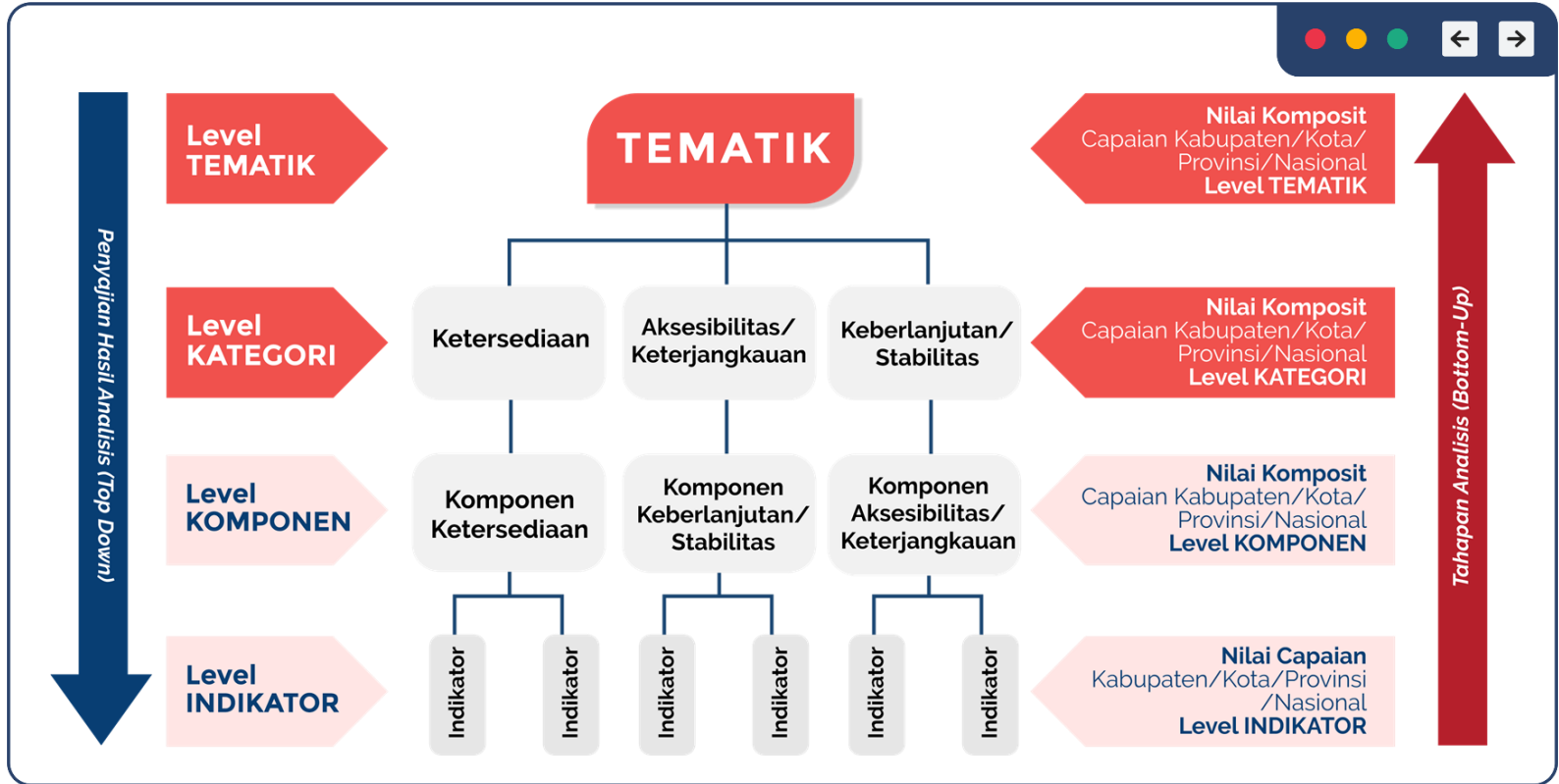

Kontak Kami

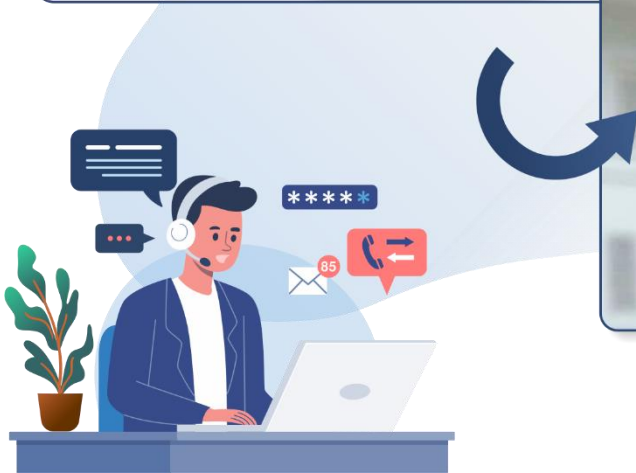
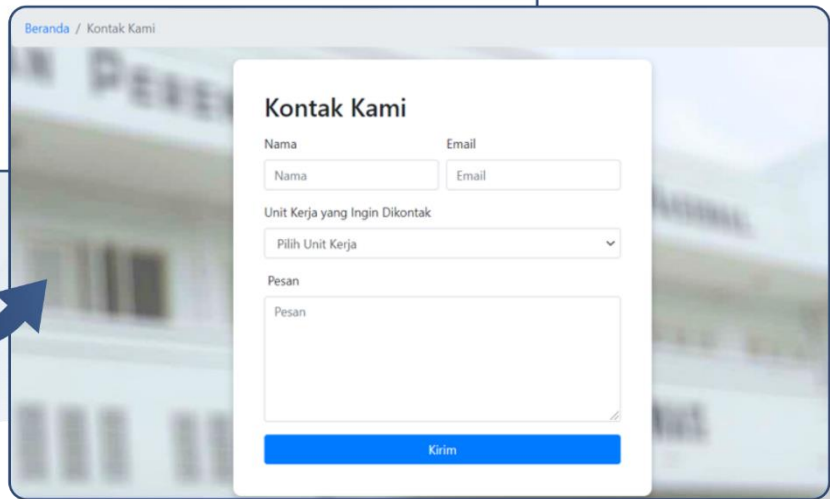
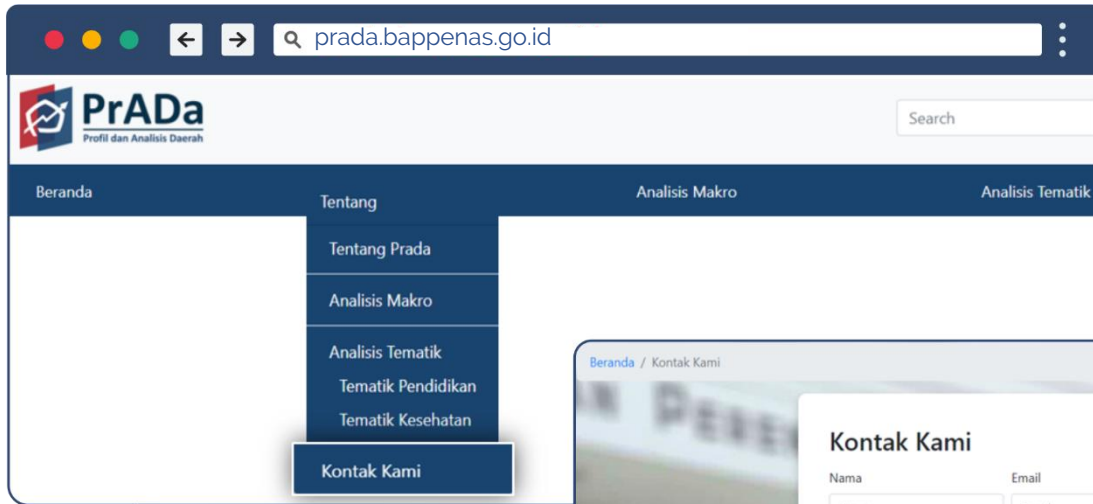

Analisis Makro

Pilih Provinsi					
Aceh	Bengkulu	Jawa Tengah	Nusa Tenggara Timur	Sulawesi Utara	Maluku
Sumatera Utara	Lampung	DI Yogyakarta	Kalimantan Barat	Sulawesi Tengah	Maluku Utara
Sumatera Barat	Kepulauan Bangka Belitung	Jawa Timur	Kalimantan Tengah	Sulawesi Selatan	Papua
Riau	Kepulauan Riau	Banten	Kalimantan Selatan	Sulawesi Tenggara	Papua Barat
Jambi	DKI Jakarta	Bali	Kalimantan Timur	Gorontalo	
Sumatera Selatan	Jawa Barat	Nusa Tenggara Barat	Kalimantan Utara	Sulawesi Barat	

Ketik nama atau pilih salah satu provinsi

Ekonomi:

1. Data PDRB dan LPE per Provinsi
2. LPE Provinsi dan Nasional
3. Struktur PDRB

Tenaga Kerja:

1. Tingkat Pengangguran Terbuka per Tahun
2. Tingkat Pengangguran Terbuka menurut Kabupaten/Kota
3. Tingkat Setengah Pengangguran Provinsi dan Nasional
4. Proporsi Informal Non-Pertanian Provinsi dan Nasional

Rasio Gini:

Rasio Gini berdasarkan Perkotaan dan Perdesaan

Analisis Makro

Peta Wilayah
Ekonomi
Kemiskinan
Tenaga Kerja
IPM
Rasio Gini

Tingkat Kemiskinan:

1. Tingkat Kemiskinan Provinsi Per Tahun
2. Tingkat Kemiskinan Menurut Kabupaten/Kota
3. Indeks Kedalaman Kemiskinan (P1)
4. Indeks Keparahan Kemiskinan (P2)

Indeks Pembangunan Manusia:

1. Indeks Pembangunan Manusia menurut Kabupaten/kota
2. Usia Harapan Hidup menurut Kabupaten/Kota
3. Rata-Rata Lama Sekolah menurut Kabupaten/Kota
4. Harapan Lama Sekolah menurut Kabupaten/Kota
5. Pengeluaran Perkapita menurut Kabupaten/Kota

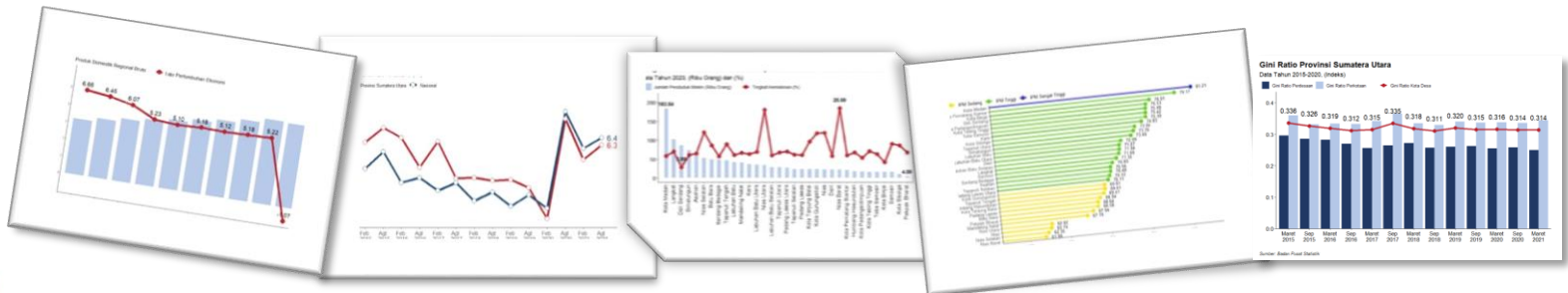

prada.bappenas.go.id

Sumatera Utara

Laju Pertumbuhan Ekonomi (%)	Kemiskinan (%)	Pengangguran Terbuka (%)	IPM (Indeks)	Rasio Gini (Indeks)
2021 Q3 QtQ 1.98 YoY - CtC -	2022 Maret September -	2022 Februari Agustus -	2021 72.00 2022 -	2022 Maret September -

Peta Wilayah

- Ekonomi
- Kemiskinan
- Tenaga Kerja
- IPM
- Rasio Gini

PDRB dan Laju Pertumbuhan Ekonomi Provinsi Sumatera Utara
Data Tahun 2011-2022. (Rp. Trilyun dan (%))

Sumber: Badan Pusat Statistik

Laju Pertumbuhan Ekonomi Provinsi Sumatera Utara dan Nasional
Data Tahun 2017-2021. (%)

Sumber: admin

Struktur PDRB Provinsi Sumatera Utara
Data Tahun 2021 Kuartal III. (%)

Industri Pengolahan 18.54%	Manufaktur dan Konstruksi 3.17%	Perdagangan Besar dan Eceran 12.24%	Perdagangan Ritel 12.24%
Perdagangan dan Pengangkutan 8.16%	Jasa Keuangan dan Real Estate 2.99%	Perdagangan Ritel 12.24%	Jasa Kesehatan 1.94%
Perdagangan, Kehutanan, dan Perikanan 21.38%	Konsumsi 13.38%	Perdagangan Besar dan Eceran, Restoran, Hotel dan Jasa 18.52%	Real Estate 6.44%

Sumber: admin

5 indikator utama pembangunan tingkat provinsi

Klik gambar untuk menampilkan gambar menjadi lebih besar.

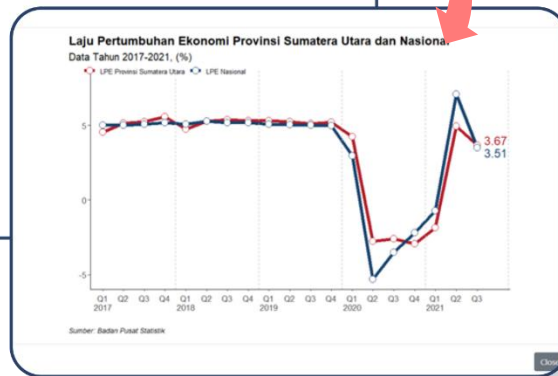

Gambar dapat diunduh dengan cara klik kanan lalu pilih **save image as...**

Analisis Tematik

Analisis Tematik – Tingkat Provinsi

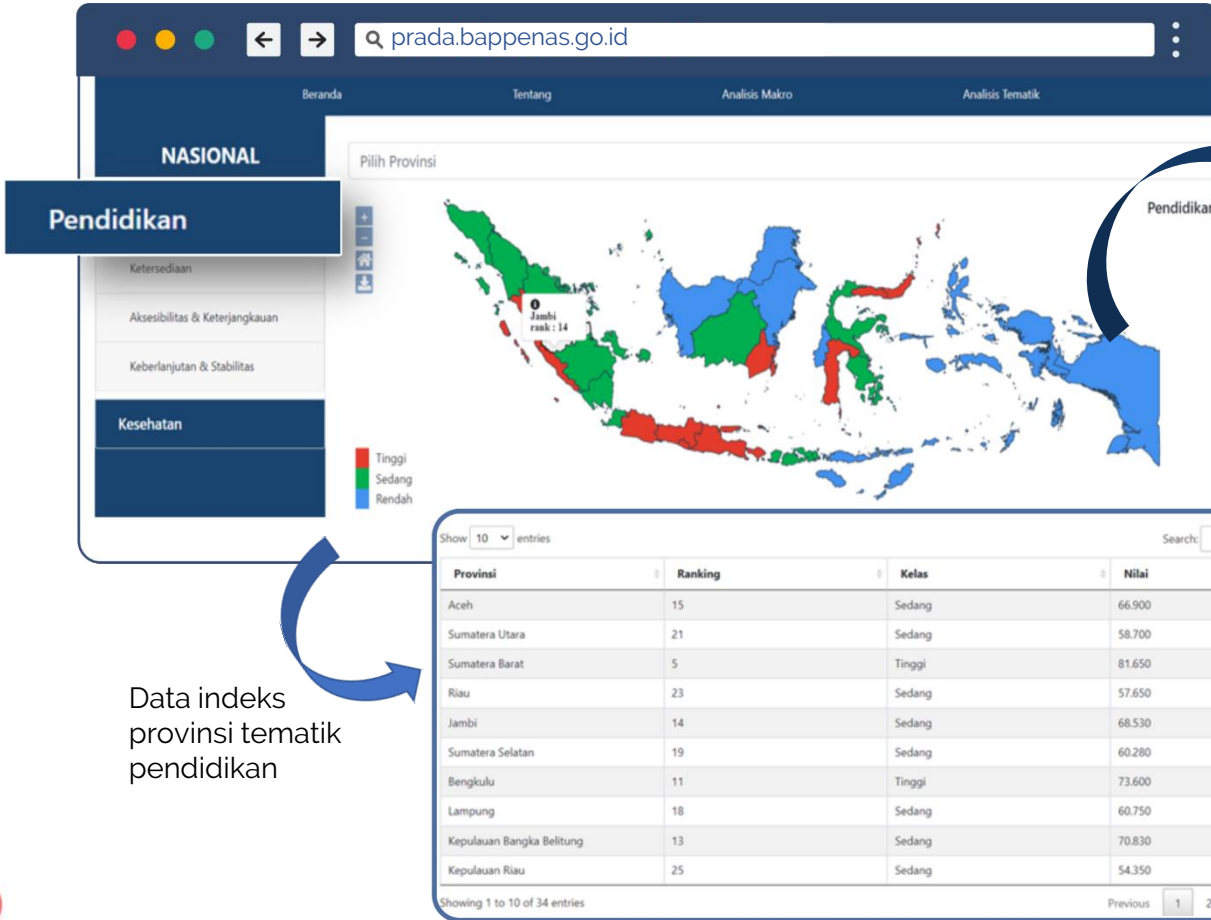

Visualisasi indeks masing-masing provinsi untuk tematik pendidikan, dengan keterangan:

- Merah** : Tinggi
- Hijau** : Sedang
- Biru** : Rendah

Data indeks provinsi tematik pendidikan

Analisis Tematik - Tingkat Kabupaten/Kota

Provinsi	Ranking Nasional	Ranking Provinsi	Kelas	Nilai
Kab. Jembrana	84	3	Tinggi	73.740
Kab. Tabanan	121	5	Tinggi	72.190
Kab. Badung	126	6	Tinggi	72.000

On the left side of the Bali section, a blue arrow points to the 'Pendidikan' menu item with the text 'Ranking Provinsi', and a red arrow points to the 'Guru' and 'Sekolah' sub-items with the text 'Ranking Kabupaten/Kota'.

Analisis Tematik

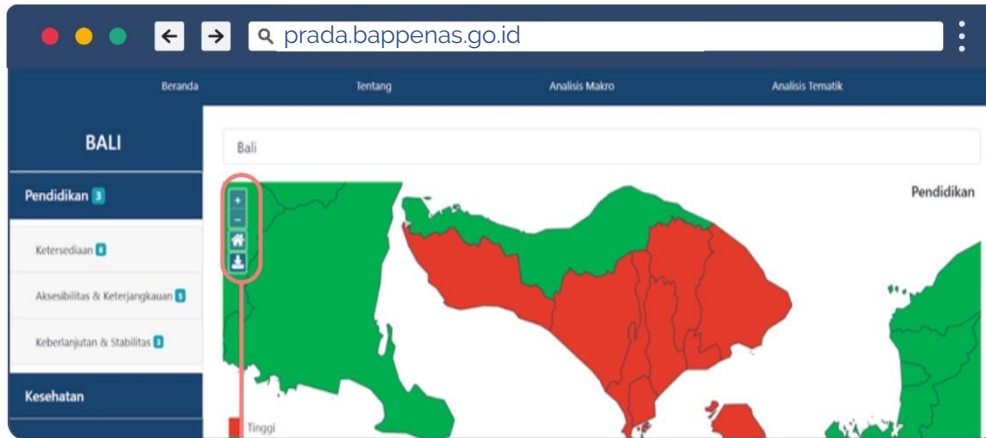

+ Zoom Out

- Zoom In

Home: untuk kembali ke tampilan nasional

Download: untuk mengunduh gambar

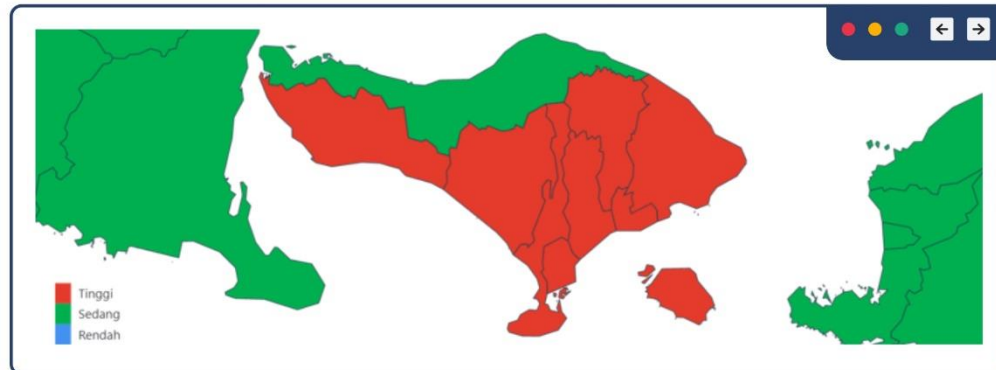

Tampilan gambar yang terunduh, akan tersimpan dalam format .png

PrADa

Profil dan Analisis Daerah

 prada.bappenas.go.id

**Direktorat Tata Ruang dan Penanganan Bencana
Kedepuan Bidang Pengembangan Regional
Kementerian PPN/Bappenas**

Gedung Menara Bappenas (eks Wisma Bakrie II) Lantai 8
Jl. H.R Rasuna Said Kav. B-2
Kuningan, Jakarta Selatan
Indonesia

dit.trpb@bappenas.go.id
(021) 3157016